



(ANEXO 4)

VISTORIA DE PAVILHÕES DAS PROVAS OFICIAIS DA AFP - ÉPOCA \_\_\_\_/\_\_\_\_  
FUTSAL

CLUBE: \_\_\_\_\_ CÓDIGO: \_\_\_\_\_  
MORADA: \_\_\_\_\_ C.P. \_\_\_\_\_ LOCALIDADE: \_\_\_\_\_

PROVAS DA AFP EM QUE PARTICIPA: \_\_\_\_\_

CAMPO: \_\_\_\_\_  
MORADA: \_\_\_\_\_ C.P. \_\_\_\_\_ LOCALIDADE: \_\_\_\_\_

AS CARACTERÍSTICAS DESTE PAVILHÃO SÃO AS SEGUINTE:

1. Comprimento: \_\_\_\_\_ m; Largura: \_\_\_\_\_ m;

2. Piso Sintético  Sim  Se sintético indique a espessura \_\_\_\_\_ mm  
Flutuante  
Madeira  Não  Outro  Qual \_\_\_\_\_

3. Vedações: O recinto de jogo dispõe de vedações: Não  Sim  de que tipo \_\_\_\_\_

4. Electrificação: n.º de Luxes \_\_\_\_\_ Número de Watts \_\_\_\_\_

5. Balizas:  
Em metal  Fixas ao solo de forma permanente   
Em madeira  Fixas ao solo de forma não permanente   
Fixas à parede através de cordas   
Outro sistema de fixação   
Qual? \_\_\_\_\_

6. Redes: As redes aderem ao solo à distância de \_\_\_\_\_ m, em relação à linha de baliza.

7. O recinto dispõe de tabelas? Não  Sim  Qual o material? \_\_\_\_\_

8. Vestiários :

	Árbitros	Visitado	Visitante
<input type="checkbox"/> Pavilhão dispõe ainda de:			
<input type="checkbox"/> Posto Médico.			
<input type="checkbox"/> Sala de controlo anti- dopagem			
Dimensões			
N.º de armários			
N.º de chuveiros			
N.º de retretes			

Esquentador :  Localização: \_\_\_\_\_  
Termoacumulador :

Acessos aos vestiários: Túnel - Sim  Não

9. Camarotes:  Camarotes com Lotação de \_\_\_\_ /  Zona VIP com lotação de \_\_\_\_\_.

10. Marcador electrónico: Sim  Não  / Sistema de Som: Sim  Não

11. Marcações:

<input type="checkbox"/> Linhas laterais	<input type="checkbox"/> Linhas baliza
<input type="checkbox"/> Circulo central (raio 3 m)	<input type="checkbox"/> Cantos
<input type="checkbox"/> 5 m linhas de baliza	<input type="checkbox"/> 10 m
<input type="checkbox"/> Grande penalidade	<input type="checkbox"/> Linhas de substituições
<input type="checkbox"/> Áreas	<input type="checkbox"/> Linhas e ponto do meio campo

**12. Bancadas:**

O pavilhão dispõe de bancadas com as seguintes características:

- A - \_\_\_\_ lugares dos quais \_\_\_\_ em cadeiras.
- B - \_\_\_\_ lugares dos quais \_\_\_\_ em cadeiras.
- C - \_\_\_\_ lugares dos quais \_\_\_\_ em cadeiras.
- D - \_\_\_\_ lugares dos quais \_\_\_\_ em cadeiras.

Bancadas elevadas A-  B-  C-  D-

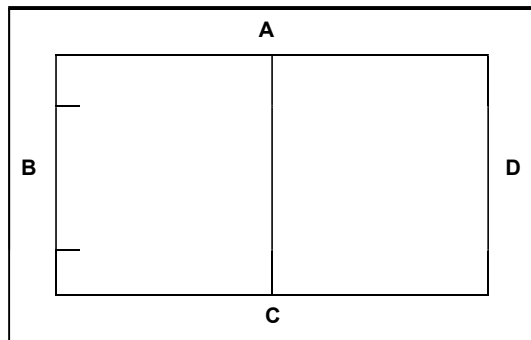

**13. Distâncias às Linhas:**

- A - \_\_\_\_ Cm
- B - \_\_\_\_ Cm
- C - \_\_\_\_ Cm
- D - \_\_\_\_ Cm
- E - \_\_\_\_ Cm – Banco Suplentes
- F - \_\_\_\_ Cm – Mesa cronometrista

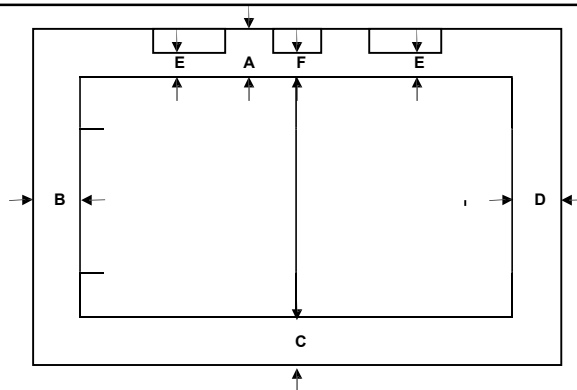

**14. Zonas de aquecimento:**

Indicar através de zona sombreada acrescentando o que for necessário.

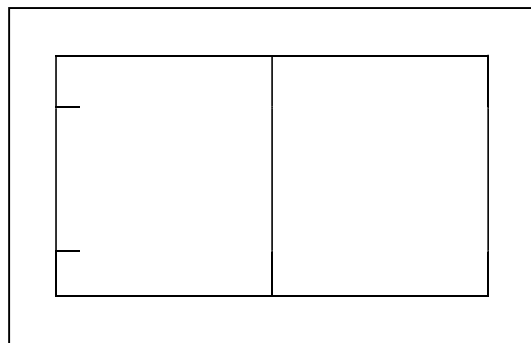

\_\_\_\_\_, \_\_\_\_ de \_\_\_\_\_ de \_\_\_\_\_

*A Direção do Clube*

\_\_\_\_\_  
\_\_\_\_\_  
\_\_\_\_\_

Pe' A DIRECÇÃO DA AF PORTO \_\_\_\_\_

\_\_\_\_\_  
\_\_\_\_\_  
\_\_\_\_\_

**IMPORTANTE – Esta declaração deve ser assinada por dois Diretores do clube e carimbada.**

**Deverá ser fornecida uma cópia ao Clube.**

Aos \_\_\_\_\_ dias do mês de \_\_\_\_\_ de 20\_\_\_\_,

pelas \_\_\_\_\_ horas, compareci no referido pavilhão, sito em \_\_\_\_\_

em representação da Associação de Futebol de Porto.

Procedi à verificação dos elementos retro mencionados e, depois de vistoriar o pavilhão e suas instalações, sou do seguinte parecer:

\_\_\_\_\_  
\_\_\_\_\_  
\_\_\_\_\_

**P'LO CONSELHO TÉCNICO**

\_\_\_\_\_  
\_\_\_\_\_

(assinaturas)